RoHS PA-T +100° -30°

Смотровые стёкла для наблюдения за уровнем масла

Технополимер

МАТЕРИАЛ
Прозрачный технополимер на основе полиамида (PA-T). Избегайте контакта со спиртом или чистящими средствами, содержащими спирт.

УПЛОТНИТЕЛЬНОЕ КОЛЬЦО
Синтетический каучук NBR.

СТАНДАРТНЫЕ ИСПОЛНЕНИЯ
- **HFTX.**: с матовым анодированным алюминиевым звездообразным контрастным экраном с красной центральной точкой уровня.
- **HFTX/SL**: без контрастного экрана.

МАКСИМАЛЬНАЯ ПОСТОЯННАЯ РАБОЧАЯ ТЕМПЕРАТУРА
100°C.

ОСОБЕННОСТИ
Особая форма увеличительных линз увеличивает и улучшает видимость даже с боковых положений.

ТЕХНИЧЕСКИЕ ДАННЫЕ
Момент затяжки, указанный в таблице, обеспечивает оптимальную герметичность, поддерживая кольцевое уплотнение в правильном положении.

ПРИМЕЧАНИЕ
Для использования с другими жидкостями со специальными добавками, пожалуйста, свяжитесь с Отделом Продаж компании ELESA.

АКСЕССУАРЫ ПО ЗАПРОСУ
Медный тип гайки GH. (см. стр. -) для установки на резервуарах с толщиной стенки менее 5 мм.

ELESA Original design

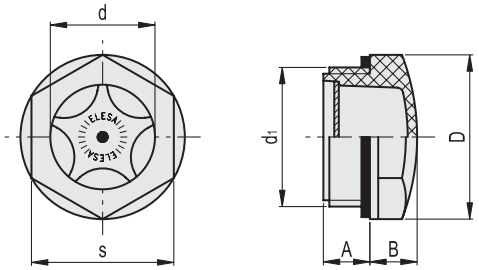

HFTX.

Код	Описание	d1	A	B	D	d	s	Момент затяжки [Н·м]	⚖
13641	HFTX.9-M14x1.5	M14x1.5	10	6	18	9	15	2÷3	3
13661	HFTX.11-M16x1.5	M16x1.5	8	7	22	11	19	2÷3	3
13675	HFTX.12-M18x1.5	M18x1.5	8.5	8	26	11	22	4÷6	6
13681	HFTX.14-M20x1.5	M20x1.5	9.5	8	26	14	22	4÷6	5
13695	HFTX.15-M22x1.5	M22x1.5	10.5	9	31.5	14	27	4÷6	8
13701	HFTX.18-M25x1.5	M25x1.5	8	9	31.5	18	27	6÷8	7
13711	HFTX.19-M27x1.5	M27x1.5	9	9	31.5	20	27	6÷8	7
13726	HFTX.21-M26x1.5	M26x1.5	13	9	31.5	18	27	6÷8	8
13731	HFTX.22-M30x1.5	M30x1.5	9	10	35	22	30	6÷8	8
13751	HFTX.26-M35x1.5	M35x1.5	11	10	40	25	34	8÷10	14
13771	HFTX.31-M40x1.5	M40x1.5	11.5	13	47	30	40.5	8÷10	23
13651	HFTX.9-1/4	G 1/4	10	6	18	9	15	2÷3	3
13671	HFTX.12-3/8	G 3/8	7.5	7	22	11	19	3÷5	4
13691	HFTX.15-1/2	G 1/2	10.5	8	26	14	22	4÷6	5
13721	HFTX.20-3/4	G 3/4	10.5	9	31.5	20	27	6÷8	7
13741	HFTX.24-1	G 1	11	10	40	25	34	8÷10	13
13761	HFTX.30-1¼	G1 1/4	11.5	13	47	30	40.5	8÷10	23
13781	HFTX.35-1.1/2	G1 1/2	13	13	56	35	48	10÷12	30
13791	HFTX.47-2	G2	14	16	67	47	58	10÷12	46

Все права на модели ELESA и GANTER защищены.
При копировании наших чертежей всегда указывайте их источник.

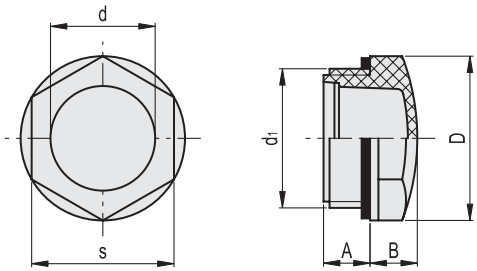

HFTX/SL

Код	Описание	d1	A	B	D	d	s	Момент затяжки [Н·м]	⚖
13646	HFTX.9/SL-M14x1.5	M14x1.5	10	6	18	9	15	2÷3	2
13666	HFTX.11/SL-M16x1.5	M16x1.5	8	7	22	11	19	2÷3	3
13678	HFTX.12/SL-M18x1.5	M18x1.5	8.5	8	26	11	22	4÷6	5
13686	HFTX.14/SL-M20x1.5	M20x1.5	9.5	8	26	14	22	4÷6	5
13698	HFTX.15/SL-M22x1.5	M22x1.5	10.5	9	31.5	14	27	4÷6	7
13706	HFTX.18/SL-M25x1.5	M25x1.5	8	9	31.5	18	27	6÷8	7
13716	HFTX.19/SL-M27x1.5	M27x1.5	9	9	31.5	20	27	6÷8	7
13728	HFTX.21/SL-M26x1.5	M26x1.5	13	9	31.5	18	27	6÷8	8
13736	HFTX.22/SL-M30x1.5	M30x1.5	9	10	35	22	30	6÷8	8
13756	HFTX.26/SL-M35x1.5	M35x1.5	11	10	40	25	34	8÷10	13
13776	HFTX.31/SL-M40x1.5	M40x1.5	11.5	13	47	30	40.5	8÷10	22
13656	HFTX.9/SL-1/4	G 1/4	10	6	18	9	15	2÷3	2
13676	HFTX.12/SL-3/8	G 3/8	7.5	7	22	11	19	3÷5	3
13696	HFTX.15/SL-1/2	G 1/2	10.5	8	26	14	22	4÷6	5
13727	HFTX.20/SL-3/4	G 3/4	10.5	9	31.5	20	27	6÷8	6
13746	HFTX.24/SL-1	G 1	11	10	40	25	34	8÷10	12
13766	HFTX.30/SL-1¼	G1 1/4	11.5	13	47	30	40.5	8÷10	22
13786	HFTX.35/SL-1.1/2	G1 1/2	13	13	56	35	48	10÷12	29
13796	HFTX.47/SL-2	G2	14	16	67	47	58	10÷12	44

Все права на модели ELESA и GANTER защищены.
При копировании наших чертежей всегда указывайте их источник.